PROVISOIRE

PC.39/40-3

Plan RDJ Maternelle et Etage C: Existant & Projet

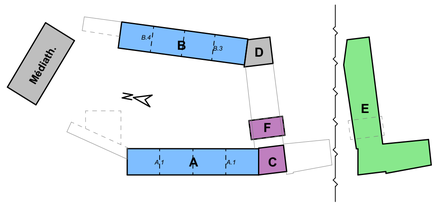

ARCHI Triad
Laurence Camelot-Gode
Laurent Bousquet
Anne-Lise Legrand-Liberty

agence de mortagne-au-perche
6 rue de la comédie
61400 MORTAGNE AU PERCHE
tél 02.33.85.26.30
fax 09.72.37.42.71
mortagne@architriad.fr

agence d'argentan
2 ter rue du sergent escoffier
61200 ARGENTAN
tél 02.33.36.19.09
fax 09.72.37.42.71
argentan@architriad.fr

RevID	ChID	Nom de changement	Date	Edité par	Modifié par

Ouvrage :	Maître d'ouvrage :	Maître d'oeuvre :
Ecole de Bellême 20 Place de la liberté BELLEME 61130 France	CDC des Collines du Perche Normand 3 rue de la Cidrerie VALAU PERCHE - Le Theil sur Huisne 61260	ARCHI-Triad 6 Rue de la Comédie 61400 MORTAGNE AU PERCHE

N° de plan:	Titre:	Echelle :	Format :	N° de projet :	Contact :	N° de contact :	Email :
PC.39/40-3	Plan RDJ Maternelle et Etage C: Existant & Projet		A1	BEL.19.030	Laurent BOUSQUET Nil LEGRAND-LIBERTY	02 33 85 26 30	l.bousquet@architriad.fr n.legrand@architriad.fr

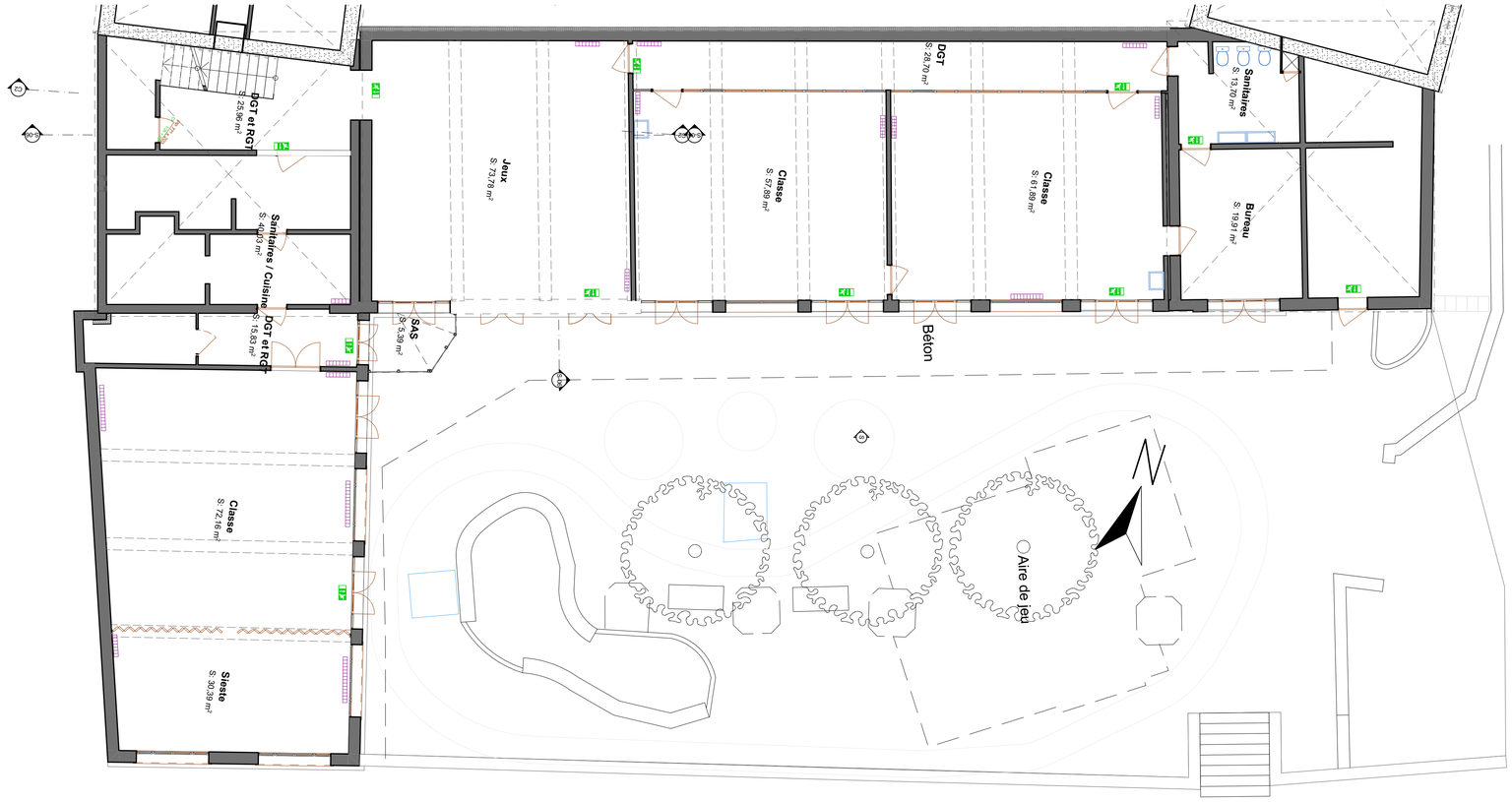

-2. RDJ Maternelle Existant 1:100

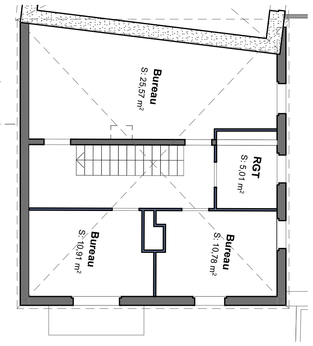

1. R1 bureaux Existant 1:100

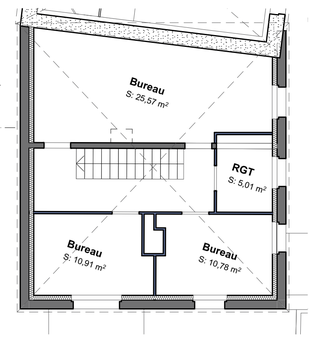

1. R1 bureaux Projet 1:100

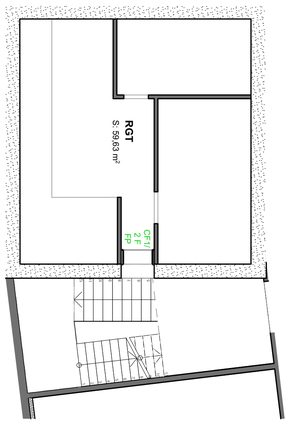

-1. Cave primaire 1:100

Existant / projet: **inchangé**

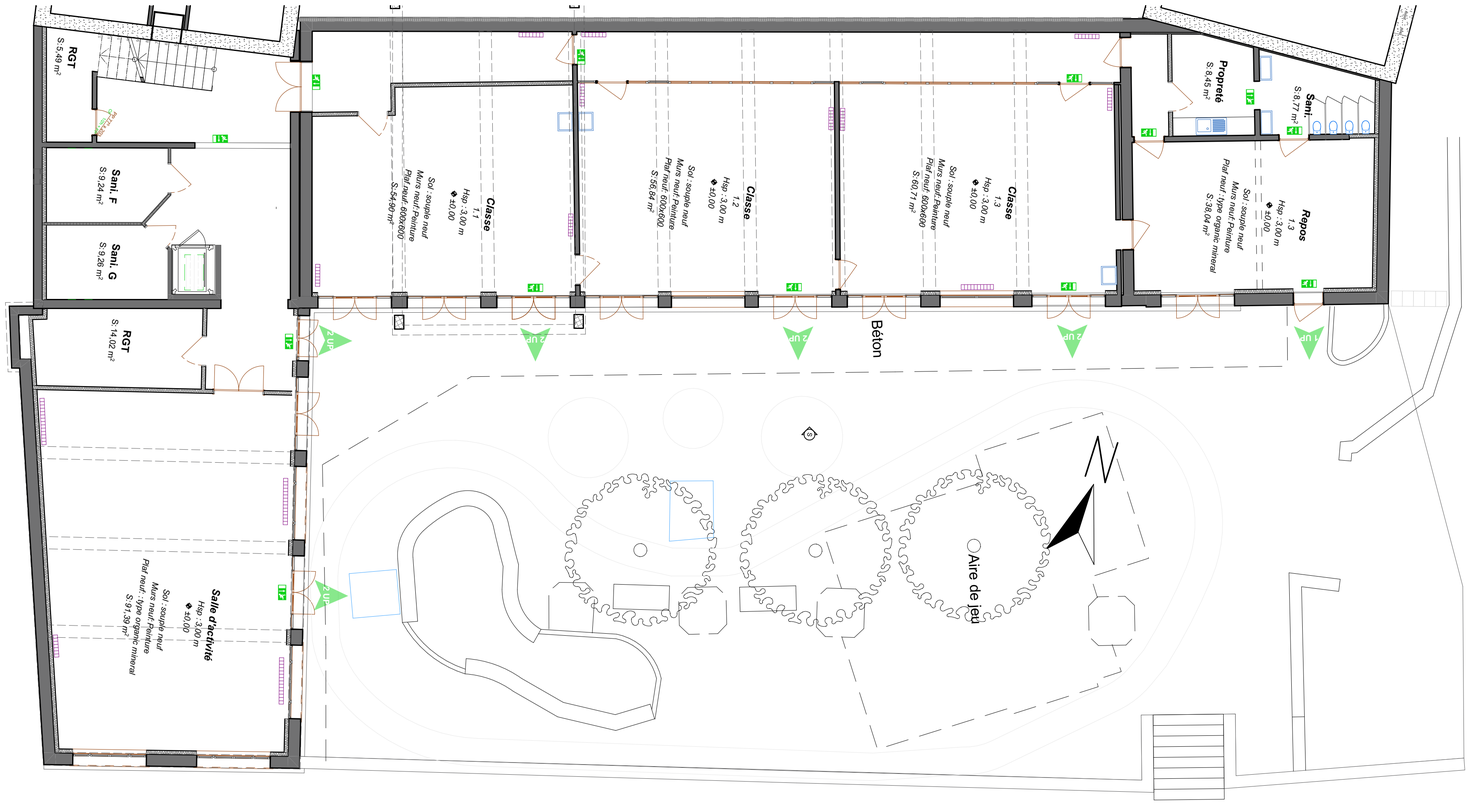

-2. RDJ Maternelle Projet 1:100